Francesco Barsanti (1695–1775)
Edited by/Rédaction de/Herausgegeben von **T.H. Richards**

Ne reminiscaris Domine

Antifona I

Ne reminiscaris Domine delicta nostra
Vel parentum nostrorum
Neque vindictam sumas de peccatis nostris

"Remember not, Lord, our offences,
nor the offences of our forefathers;
neither take thou vengeance of our sins"

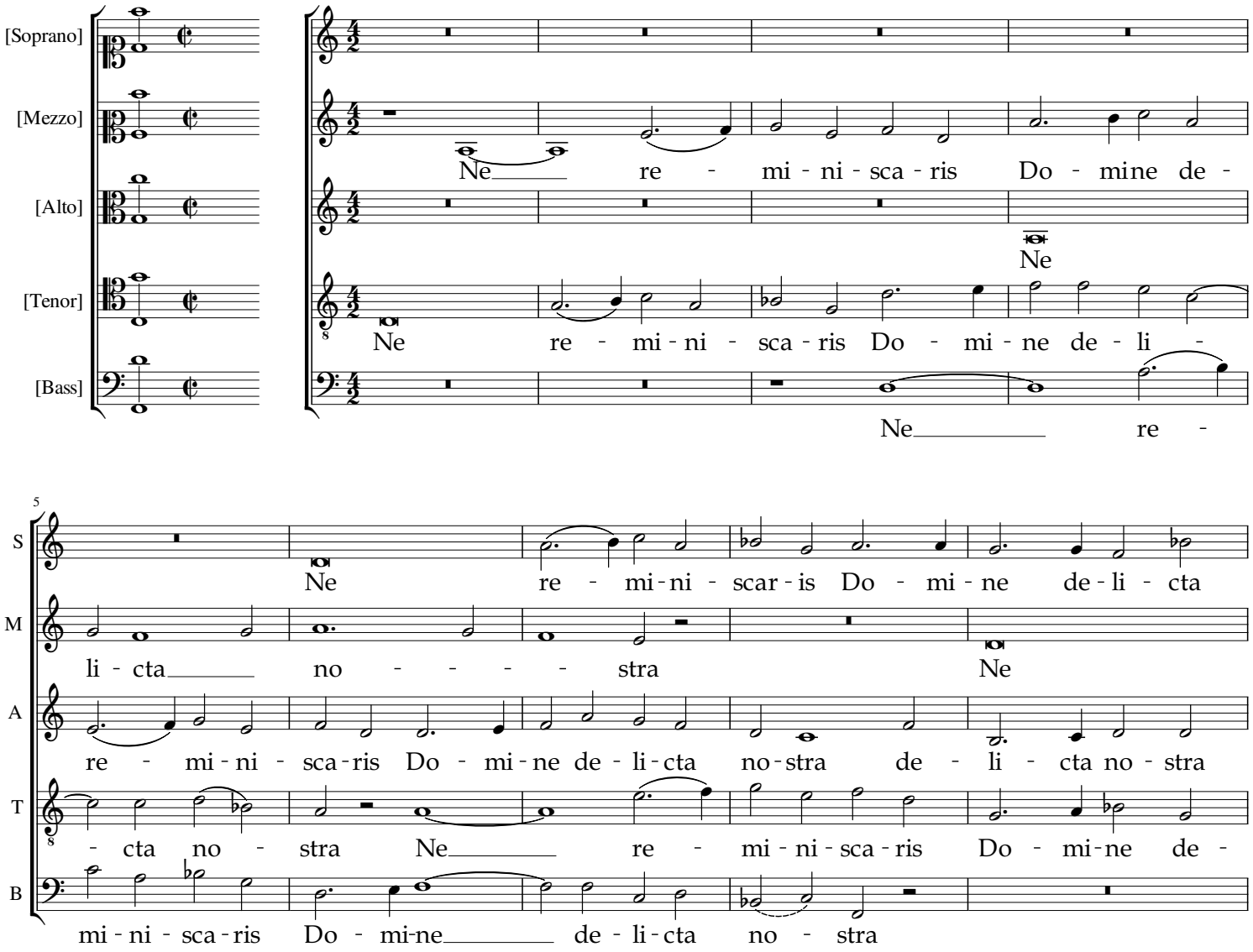

© 2015-2017 T.H. Richards ♦ Editions Pro Musica Spiritus, Québec ♦ B-m171 180328

10

S: no - - stra Ne re - mi - ni - sca - ris

M: re - - mi - ni - sca - ris Do - mi - ne de - li - cta no - stra

A: Ne re - mi - ni - sca - ris Do - mi - ne de -

T: li - cta no - stra Ne

B: Ne re - mi - ni -

14

S: Do - mi-ne de - li - cta no - - - - stra Ne

M: Ne re - mi - ni - sca - ris Do - mi - ne de - li - cta no - stra de -

A: li - cta no - stra Ne re - mi - ni - sca - ris

T: re - mi - ni - sca - ris Do - mi-ne de - li - cta no - - stra

B: sca - ris Do - mi - ne de - li - cta no - - - stra

19

S: re - mi - ni - sca - ris Do - mi - ne de - li - cta no - stra Ne

M: li - cta no - stra Ne re - mi - ni - sca - ris Do - mi - ne de - li - cta

A: Do - mi-ne de - li - cta no-stra Ne re - mi - ni -

T: Ne re - mi - ni - sca - ris Do - mi - ne de - li - cta no - stra ne

B: Ne re - mi - ni - sca - ris Do - mi-ne de - li - cta

© 2015-2017 T.H. Richards ♦ Editions Pro Musica Spiritus, Québec ♦ B-m171 180328